

Konglomeratni kras & kolesarjenje & drevesa

Festival Udin boršt 2020 bo potekal od 19. 3. 2020 do 20. 3. 2020. Prireditelj bo ob vsakem vremenu.

Časovnica: Festival Udin boršt 2020

Zap. št.	Dogodek	Prostor	Datum	Čas
1	Delavnica: Drevesa v Udin borštu	SESGŠ ¹ , 05	19. 03. 2020	8:00–10:00
2	Delavnica: Konglomeratni kras Udin boršta	SESGŠ, 04	19. 03. 2020	8:00–10:00
3	Ogled dreves na platoju Nacovke (Strahinj)	Parkirišče pred gostilno Bovavc (Strahinj)	20. 03. 2020	9:00–11:00
4	Pohod po konglomeratnem krasu Udin boršta	Parkirišče pred gostilno Bovavc (Strahinj)	20. 03. 2020	9:00–11:30
5	Kolesarjenje po Udin borštu	Cegelnica pred podhodom pod avtocesto: Ljubljana–Jesenice	20. 03. 2020	9:00–11:00



NACOVKA



ARNEŠEVA ZIJALKA



KOLESARJI NA GORSKIH KOLESIH

FESTIVAL UDIN BORŠT 2020

19. 3. 2020 DO 20. 3. 2020

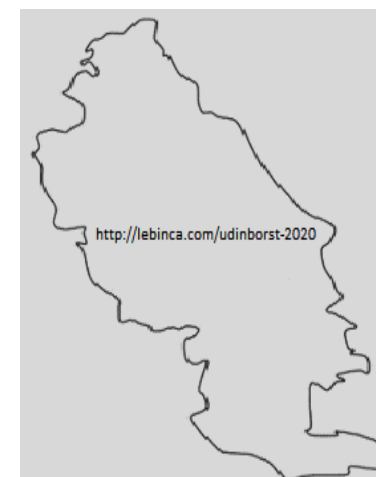

¹ Srednja ekonomska, storitvena in gradbena šola, ŠC Kranj, Cesta Staneta Žagarja 33, 4000 Kranj

KAZALO VSEBINE

KAZALO VSEBINE	2
1 OGLED DREVES NA NACOVKI	3
2 ZEMLJEVID: OGLED DREVES NA NACOVKI	5
3 OGLED KONGLOMERATNEGA KRASA V UDIN BORŠTU.....	6
4 ZEMLJEVID: OGLED KONGLOMERATNEGA KRASA V UDIN BORŠTU.....	7
5 KOLESARJENJE PO UDIN BORŠTU	8
6 ZEMLJEVID: KOLESARJENJE PO UDIN BORŠTU.....	10
7 ZNAČILNOSTI POHODNIŠKIH POTI: DREVESA, KRAS, KOLESARJENJE	11

7 ZNAČILNOSTI POHODNIŠKIH POTI: DREVESA & KRAS & KOLESARJENJE

A OGLED DREVES NA NACOVKI (STRAHINJ)

Dolžina poti je 4,5 km. Vzpona je za 42 m; spusta je za 42 m.



B OGLED KONGLOMERATNEGA KRASA V UDIN BORŠTU

Dolžina poti je 7,5 km. Vzpona je za 176 m; spusta je za 177 m.



C KOLESARJENJE PO UDIN BORŠTU

Dolžina poti je 21,50 km. Vzpona je za 296 m; spusta je za 296 m.



6 ZEMLJEVID: KOLESARJENJE PO UDIN BORŠTU

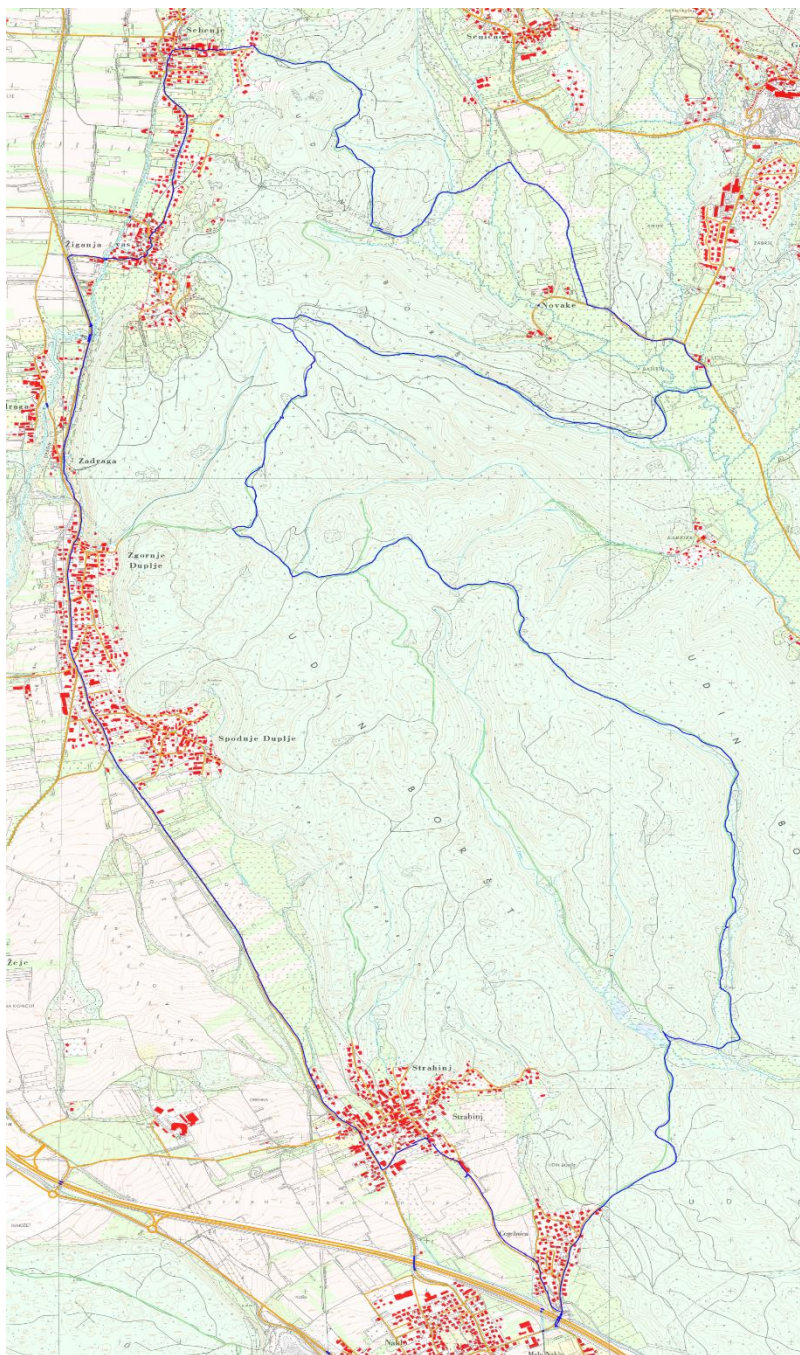

1 OGLED DREVES NA NACOVKI

Zap. št.	Kraj	Opis	Dolžina v km
1	Severni del Strahinja	Ogled dreves in platoja (terase) Nacovke pričnemo na severnem delu Strahinja. Nacovka leži na zahodni strani Udin boršta. Med njima so samo travniki in polja.	0
2	Poljski javor (maklen)	Poljski javor (maklen) je grm ali drevo z manjšimi krpastimi listi ...	0,1
3	Smreka	Smreka je iglasto drevo s temno zelenimi koničastimi iglicami, visečimi storži in rdečkasto rjavo razpokano skorjo ...	0,5
4	Nacovka	Sredi travnikov in polj stoji obsežna, do deset metrov dvignjena trikotna terasa ...	0,6
5	Združba bukve, hrasta, jelke in smreke	Manjši gozdiček na jugovzhodni strani Nacovke sestavljajo predvsem bukve, jelke, smreke, hrasti ...	0,7
6	Združba hrasta in belega gabra	Na majhnem bregu so si svoj prostor pod soncem našli hrasti ...	0,9
7	Čebelnjak in sadovnjak srednje biotehnične šole iz Nakla	Srednja biotehnična šola iz Nakla ima približno 300 m severozahodno od šole čebelnjak in manjši sadovnjak ...	1,1
8	Strahinj - villa rustica	Ostaline rimskodobne podeželske vile, ki so bile ugotovljene z analizo aerofotografij in arheološkim terenskim ogledom. Evidenčna številka enote: 28772, pristojnosti Območna enota: ZVKD Kranj ...	1,3
9	Trepetlika	Trepetlika je drevo z dolgopecljatimi, skoraj okroglimi listi ...	1,5
10	Jelka	Jelka je iglasto drevo s ploščatimi iglicami in gladkim belkasto sivim lubjem	1,6

11	Zahodni del Nacovke v bližini Žej	Po teh ravninah je nekoč tekla reka Sava po končani ledeni dobi. Danes ima svojo strugo pod brežinami Škofjeloškega hribovja ...	1,9
12	Divja češnja	Divja češnja ljubi svetlobo, topla in sončna rastišča, rodovitna tla, ki so dobro preskrbljena z vodo, najboljše pa uspeva na odprtem, na robu gozda ali jase. Vročine in suše ne prenaša ...	2,0
13	Brest	Brest je listnato drevo z napilenimi listi in trdim lesom ...	2,3
14	Oreh	Oreh je listnato drevo z močnimi vejami. Ima pa koščičaste plodove ...	2,4
15	Nacovka iz severne smeri	Nacovka je zanimiva terasa tudi zaradi mejic ...	2,5
16	leska	Leska je grm, ki nas konec poletja in na začetku jeseni razveseljuje s svojimi plodovi – lešniki ...	2,8
17	Bukev	Bukev je veliko gozdno listnato drevo z gladkim deblom ...	3,1
18	Hrast	Hrast je veliko listnato drevo z navadno hrapavim deblom in trdim lesom ...	3,6
19	Konglomeratni rob Nacovke	Na vzhodni strani Nacovke (t.i. Koncah) na naši poti proti Strahinju vidimo konglomeratne skale, visoke okoli 8 m ...	3,7
20	Gaber	Gaber je gozdno drevo z napiljenimi listi in gostim belim lesom ...	3,8
21	Pravi kostanj	Kostanj je drevo s suličastimi listi in drobnimi rumenkasto belimi cveti v socvetjih ...	3,9
22	Jelša	Jelša je drevo ali grm z nazobčanimi jajčastimi ali srčastimi listi in krogličastimi plodovi ...	4,0
23	Javor	Javor je gozdno drevo s širokimi, dolgopecljati listi in belim lesom ...	4,2
24	Južni del Nacovke	V davnih časih je bilo to sotočje Tržiške Bistrice in Save. Tu se nahajajo tudi vas Strahinj, približno 1,5 km južno pa Naklo ...	4,3

		nas pripelje do vrha Udin boršta v bližini Novin (Žiganje vasi). Iz Golnika do te točke smo se vzpeli za okoli 100 višinskih metrov. Na tem delu se obrnemo proti jugu, v smeri našega cilja na Cegelnici. Tu smo deležni najslabše ceste, kajti sprva v dolžini 800 m bomo vozili po ilovnati gozdni vlaki, ki je v času deževja blatna.	
12	Udin boršt v okolici Zgornjih Dupelj	Po 800 m nekoliko slabše ceste zopet pridemo na gozdno makadamsko cesto, ki omogoča vožnjo s kolesom v vsakem vremenu. Smo na križišču, kjer se bomo mi odpeljali proti Krivi jelki v Udin borštu.	15,4
13	Udin boršt v okolici Tenetiš, Strahinja in Cegelnice	Kriva jelka je predel gozda v Udin borštu, ki ga je lokalno kulturno turistično društvo Pod krivo jelko Duplje uredilo leta 1998 ...	19
14	Želinj	V Želinju se nahajata dva ribnika, ki sta nastala z zaježitvijo potoka Želinj v 60. letih prejšnjega stoletja ...	20
15	Cegelnica	Ko smo zapustili Želinj, se vzpnemo po strmejšem, krajšem vzponu, ki se nadaljuje vse do Cegelnice, kjer se spustimo do našega cilja.	21,9

5 KOLESARJENJE PO UDIN BORŠTU

Zap. št.	Kraj	Opis	Dolžina v km
1	Cegelnica	Cegelnica je naselje v občini Naklo. Tu so včasih žgali opeko, saj je zemlja tu zelo ilovnata ...	0
2	Strahinj	Vas Strahinj je nastala na robu Udin boršta. Ime izvira iz duplin, ki so jim včasih v strahinjsko-nemškem narečju rekli Strohale, kar pomeni duplo ...	1,5
3	Sp. Duplje	Spodnje Duplje so eno izmed naselij Dupelj, ki združujejo Zg. Duplje, Sp. Duplje in Zadrago ...	4,2
4	Zg. Duplje	Vasi Zgornje in Spodnje Duplje sta se v zgodovini razvijali ločeno ...	5,0
5	Zadraga	Vas Zadraga stoji na obeh straneh ceste Kranj-Tržič, nad 20 m globoko, največkrat suho globeljo Drago ...	5,5
6	Žiganja vas	Žiganja vas je umeščena med zahodne obronke Udin boršta in južni del Kriškega polja ...	6,7
7	Sebenje	Prvotni prebivalci Sebenj so se preživljali s kmetovanjem in gozdarjenjem v bližnjem Udin borštu ...	8,0
8	Udin boršt (Sebenje)	Gremo po brežini navzgor na plato Udin boršta. Usmerimo se proti JV v smeri Seničnega in Novakov. Kolesarimo po gozdni makadamski cesti.	10,3
9	Novaki	Ko iz gozda preko mostička čez sničanski potok Parovnica zapeljemo med travnike, smo pod vasjo Senično. Odpre se nam razgled na pobočja Kriške gore (1471 m), Tolstega vrha (1715 m) in naprej proti Storžiču (2132 m). Tu se odpeljemo proti jug oziroma zaselku Novaki. Peljali se bomo tudi mimo pristajališča jadralskih padalcev.	11
10	Golnik	Tik za drugim mostičkom čez sničanski potok Gača zavijemo desno proti jugu, kjer krenemo najprej proti južnemu delu Golnika oziroma osamelimi hišami.	12,00
11	Udin boršt v okolici Golnika in Žiganje vasi	Kmalu za hišami se desno odcepi makadamska gozdna pot preko potokov Parovnica in Gača. Spet zapeljemo v Udin boršt. Gozdna makadamska cesta se začne vzpenjati. Pot gre v smeri Žiganje vasi oziroma Novin. Makadamska cesta	14,2

25	Divja češnja	Divja češnja zraste do 25 m visoko in običajno ne preseže 0,8 m v premeru ...	4,4
26	Rdeči hrast	Rdeči hrast je srednje veliko do veliko listopadno drevo s kratkim deblom in kroglasto krošnjo ...	4,5

2 ZEMLJEVID: OGLED DREVES NA NACOVKI

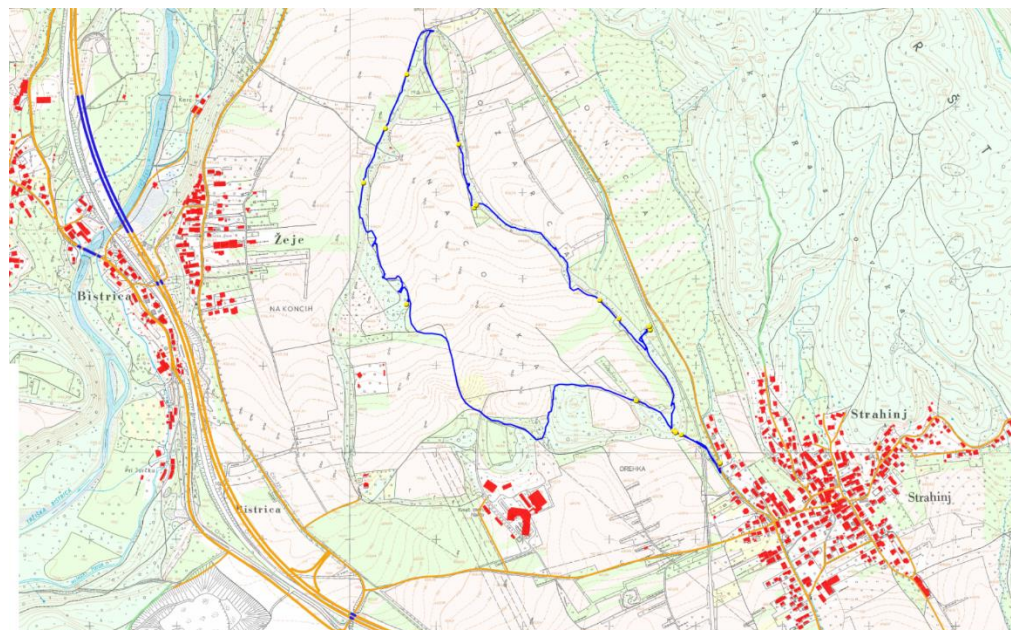

3 OGLED KONGLOMERATNEGA KRASA V UDIN BORŠTU

Zap. št.	Kraj	Opis	Dolžina v km
1	Strahinj, Gostilna Bovavc	Pohod po konglomeratnem krasu Udin boršta pričnemo v Strahinju, v središču vasi pred gostilno Bovavc ...	0
2	Cerkev sv. Miklavža	Po 100 m hoje pričnemo krajši vzpon po asfaltni cesti. Na vrhu vzpona gremo mimo cerkve sv. Miklavža ...	0,2
3	Severo-zahodni del Strahinja (Brdo)	Po krajšem vzponu se asfaltna cesta za krajši čas zravna. Hodimo po severo-zahodnem delu Strahinja t.i. Brdu ...	0,5
4	Požiralnik	Požiralniki ali ponori so mesta, kjer v kraško podzemlje ponikajo večje količine vode, ki pritekajo z neprepustnih kamnin ...	0,8
5	Slepa dolina	Slepa dolina je značilna reliefnata oblika kontaktnega krasa, ki se razvije na stiku neprepustnih kamnin s kraškimi ...	0,8
6	Grež ali dihalnik	Grež je manjša kotanja, ki nastane z ugrezanjem preperelinskega materiala v spodaj ležečo votlino ...	2,3
7	Kačja jama	Kačja jame je 13 metrov dolga in 6 metrov globoka podorna jama ...	3,0
8	Območje vrtač	Vrtača je skledasta, lijakasta, kotlasta ali vodnjakasta kotanja na kraškem površju, ki nastane zaradi raztapljanja kamnine, udara, spiranja ali posedanja materiala ...	3,4
9	Arneževa luknja	Arneževa luknja je 815 metrov dolga izvorna jama v konglomeratu z umetnim zajetjem vode v vhodnem delu ...	4,3
10	Zatrejna dolina	Zatrejna dolina nastane na kontaktu kraškega in nekraškega površja, kjer voda izvira iz kraškega podzemlja in po površini teče v rečno dolino ...	4,3
12	Arneževa zijalka	Arneževa zijalka je ime dobila po značilni obliki vhoda, ki ga predstavlja spodmol ali zijalka ...	4,7
13	Strahinj	Pohod končamo v Strahinju, na parkirišču v bližini gostilne Bovavc ...	7,5

4 ZEMLJEVID: OGLED KONGLOMERATNEGA KRASA V UDIN BORŠTU

